

SITUACIÓN DEFICIENCIAS DETERMINADAS      PREVIO       DURANTE       POSTERIOR

DEPARTAMENTO:	Alta Verapaz	MUNICIPIO:	San Miguel Tucurú
NOMBRE DEL ESTABLECIMIENTO:	EOUM Hercilia Paz López	DIRECCIÓN DEL ESTABLECIMIENTO:	Barrio El Centro
CÓDIGO DEL ESTABLECIMIENTO:	16-06-0315-43	FECHA:	23/02/2024



Foto1: En la parte de frente donde esta el muro pintado se pondra un muro el cual ayudara a cerrar donde se ven los niños para hacer tres aulas.



Foto2: Las puertas que aparecen allí, se pasaran para la parte de atrás.



Foto 3: Demoler la pared donde esta la escalera para hacer mas grande la cocina.



Foto 4: Construir una pared para ampliación de la cocina.

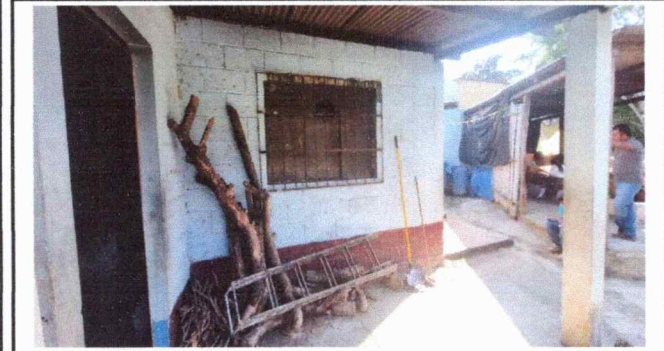

Foto 5: Remodelación de las gradas.



Foto 6: Remodelación de muros.

Observación: Si es necesario se pueden agregar fotos adicionales y actualizar el número de hojas.

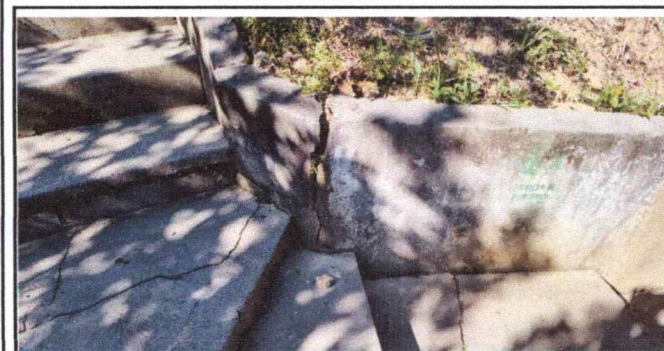
  
Firma y sello del Presidente de la O.P.F.

  
Firma y Sello Director Centro Educativo Público



SITUACIÓN DEFICIENCIAS DETERMINADAS      PREVIO       DURANTE       POSTERIOR

DEPARTAMENTO:	Alta Verapaz	MUNICIPIO:	San Miguel Tucurú
NOMBRE DEL ESTABLECIMIENTO:	EOUM Hercilia Paz López	DIRECCIÓN DEL ESTABLECIMIENTO:	Barrio El Centro
CÓDIGO DEL ESTABLECIMIENTO:	16-06-0315-43	FECHA:	23/02/2024



Foto1: Cambio de chapa y pintura de puerta.



Foto2: Muro en forma de cuadrado en la parte donde termina el primer balcón.



Foto 3: Un corredor hecho de cemento.



Foto 4: Corredor grande para la escuela de la parte de atrás.



Foto 5:



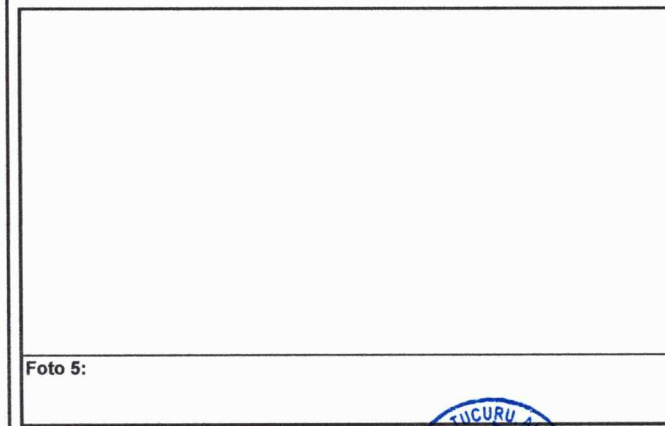

Foto 6:

**Observación:** Si es necesario se pueden agregar hojas adicionales y actualizar el número de hojas.

Firma y sello del Presidente de la OPF

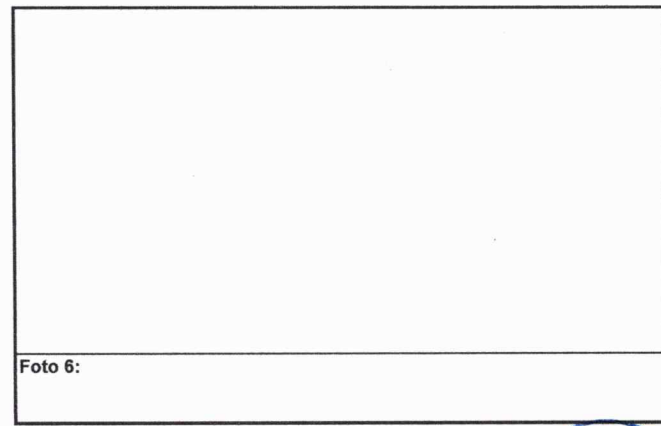

Firma y Sello Director Centro Educativo Público

